



# Strategi HS

# Bakgrund

- ▶ Många förbättringsarbeten pågår
  - ▶ Hur ska dessa prioriteras/sorteras
  - ▶ För att kunna prioritera behövs en tydlig riktning och strategi
  - ▶ Nationella påbud
    - ▶ SOU 2016:2 "Effektiv vård" Göran Stiernstedt
    - ▶ SOU 2017:53 "God och Nära vård" Anna Nergårdh
  - ▶ Ekonomi
- 
- ▶ Workshops med OC x flera
  - ▶ Definitioner
  - ▶ Målbilder/milstolpar
  - ▶ Prioriterade aktiviteter
  - ▶ Fördelning av uppdrag
  - ▶ Genomförande

# God vård - Socialstyrelsen

En Hälsa- och sjukvård som är:

- ▶ Kunskapsbaserad och ändamålsenlig
- ▶ Säker
- ▶ Individanpassad
- ▶ Effektiv
- ▶ Jämlig
- ▶ Tillgänglig

# Övergripande mål

- ▶ Ökad tillgänglighet
- ▶ Minskade kostnader

# Definition: Nära vård (SKL)

”Nära vård är **inte en ny organisationsnivå** eller en benämning på dagens primärvård, även om primärvården utgör en kärna i den nära vården. Nära vård är snarare ett **nytt sätt att arbeta** med hälsa, vård och omsorg. Den närmsta vården är den som patienten/brukaren kan ge sig själv – **egenvården** – samt det **stöd** kommuner och regioner kan ge för att möjliggöra detta.

En mer tillgänglig, närmare vård kan tillsammans med nya arbetssätt i vården innebära att **resurserna** inom vård och omsorg kan användas bättre och därmed räcka till fler.

**Närhet** kan ha flera dimensioner, det kan exempelvis handla om:

geografisk närhet

närhet i **relationen** mellan patient och professioner, och med aktörer i civilsamhället samt närhet i form av kontinuitet, trygghet och samordning.

olika aspekter av tillgänglighet.

Utgångspunkten måste vara **individens behov och upplevelse av närhet**”.

# Patientgrupper, insatser i riktning Nära vård

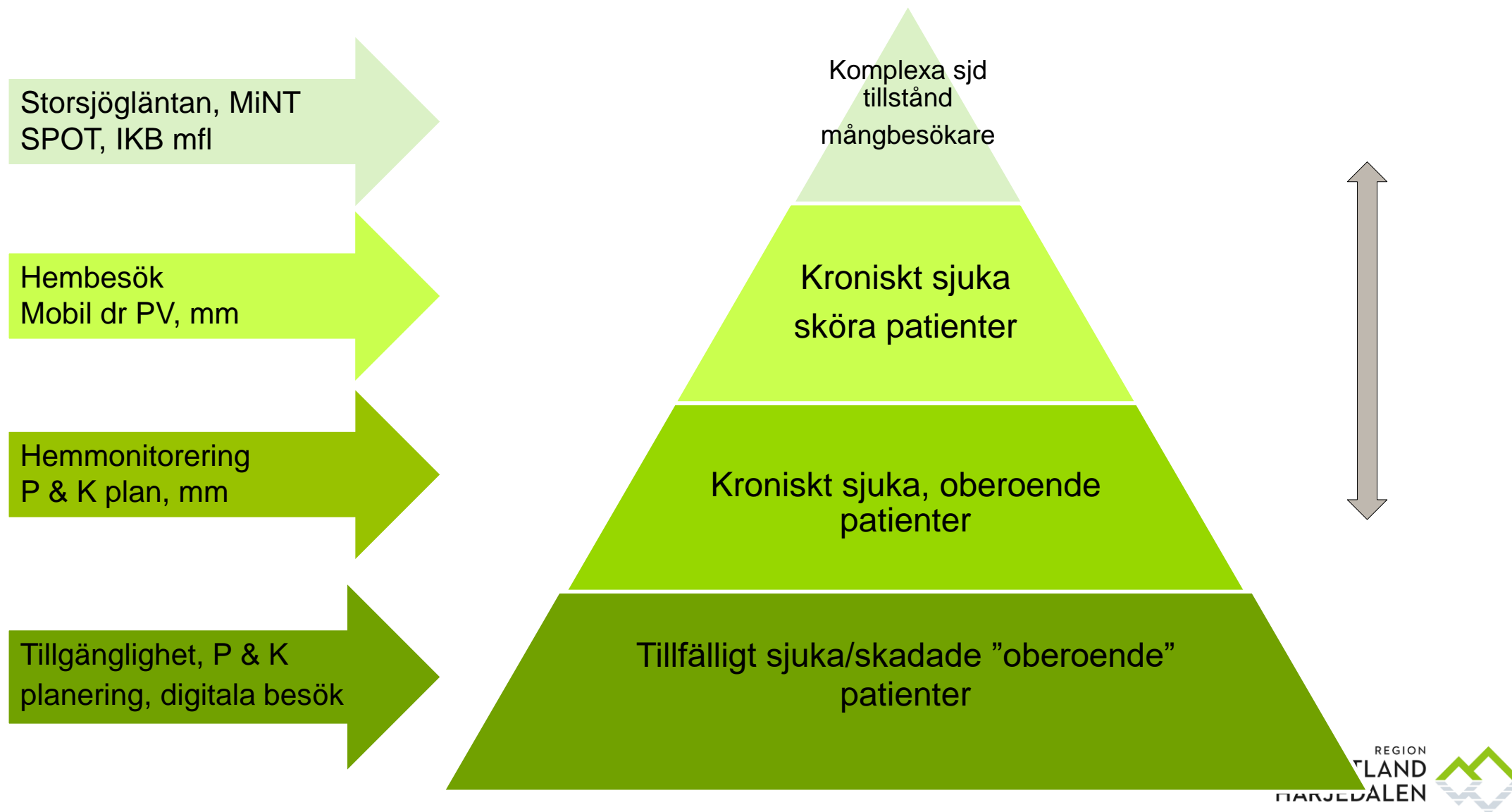

# Riktning

God vård

Patient

- Trygghet
- Närhet
- Kontinuitet
- Delaktighet

Arbetsätt

- Processer
- RAK
- Förhållningsätt
- Relationer

Resurser

- Kompetens/bemann
- Utrustning/verktyg
- Lokaler
- Intäkter

Nära Vård

Kommunerna

Spec  
ÖV

PV

Spec  
SV

# Fördelning "kluster" i riktning Nära vård 2019

## VIP

- Mobila team
- Hembesök
- Hemmonitorering
- Snabbspår
- Vårdplatser
- In- och utskrivningsprocess



HIM, HNR, PV

## Förhållningssätt

- Nära vård
- PCV
- Utökad egenvård
- Hälsofrämjande
- Samverkan PV sjukhus
- Planera/prioritera

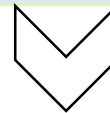

Alla områden

## Tillgänglighet

- Op-processen
- Digitala besök
- Diagnostik-processen
- Invånartjänster
- Prod & kap plan



Opererande omr  
DTS





# VIP – förslag fördelning

Rollbeskrivning  
Mandat  
Uppdrag

Team

- Tvärprofessionellt
- Specialitetsöverskridande

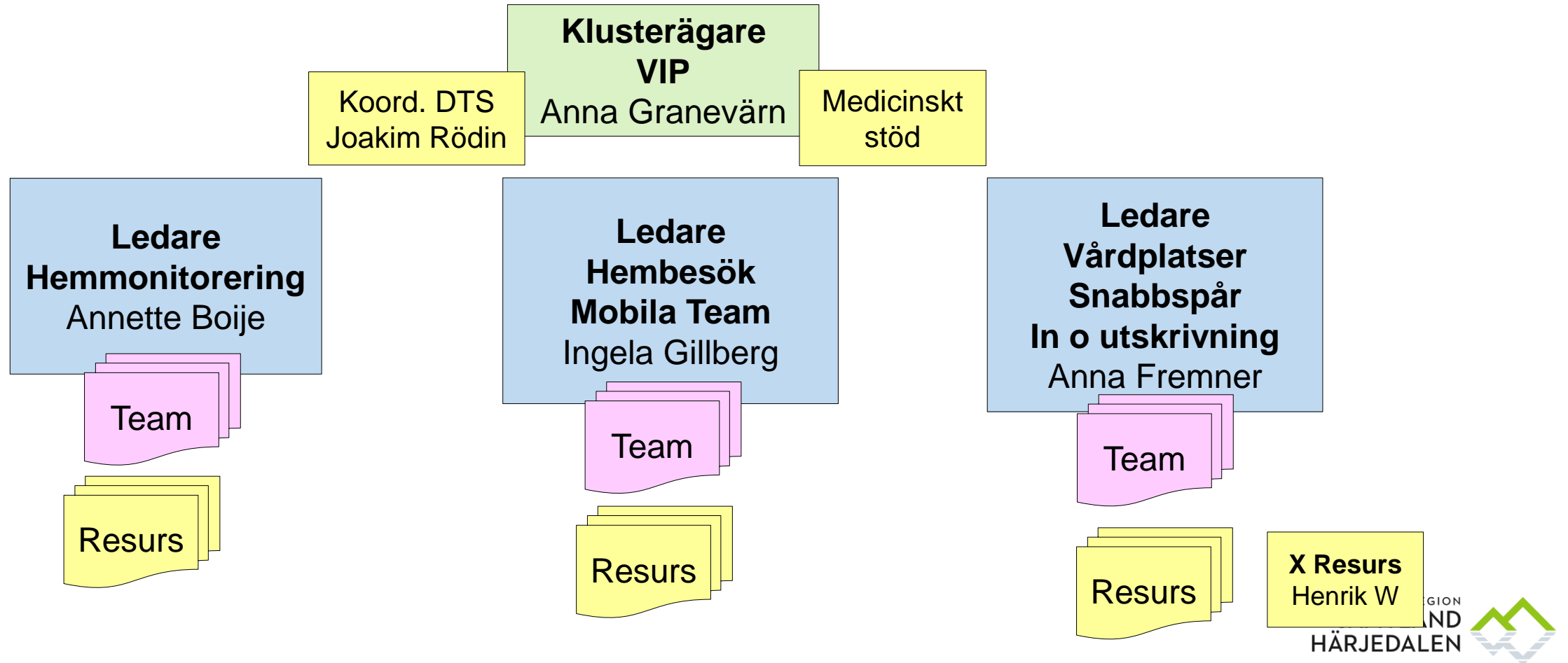

# Tillgänglighet– förslag fördelning/roller

Rollbeskrivning  
Mandat  
Uppdrag

## Team

- Tvärprofessionellt
- Specialitetsöverskridande

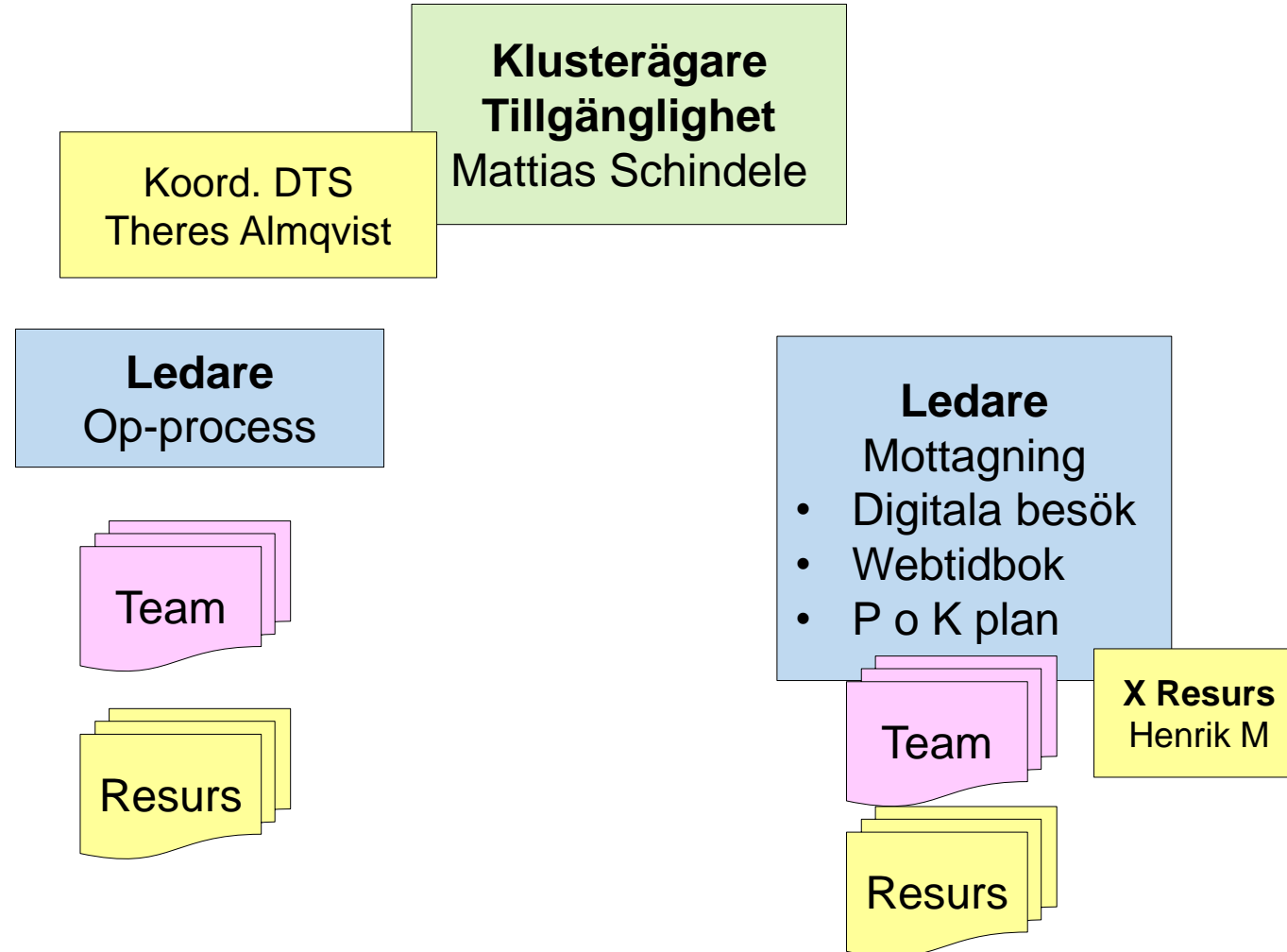

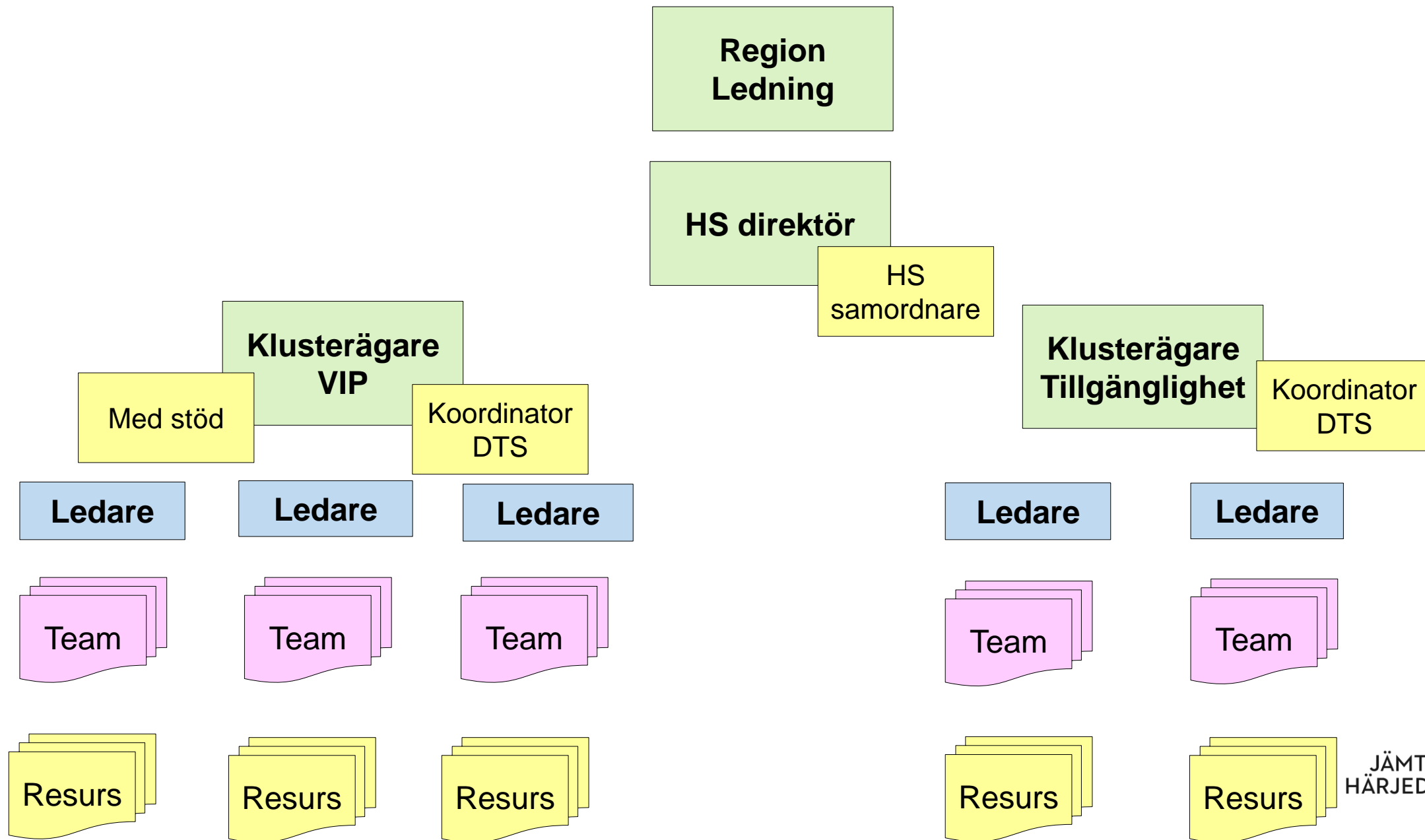

# VIP - minskade kostnader

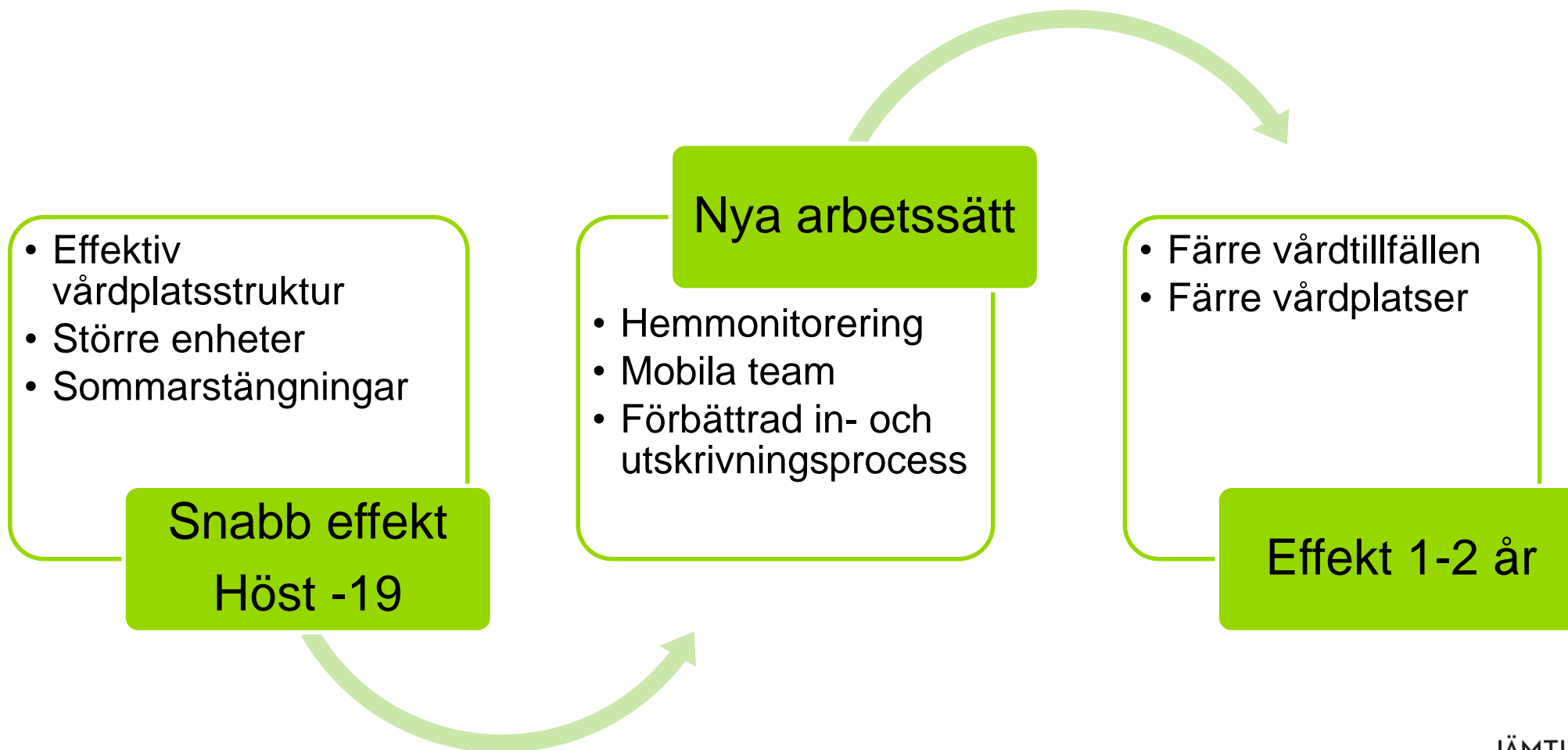

# Tillgänglighet - effekt

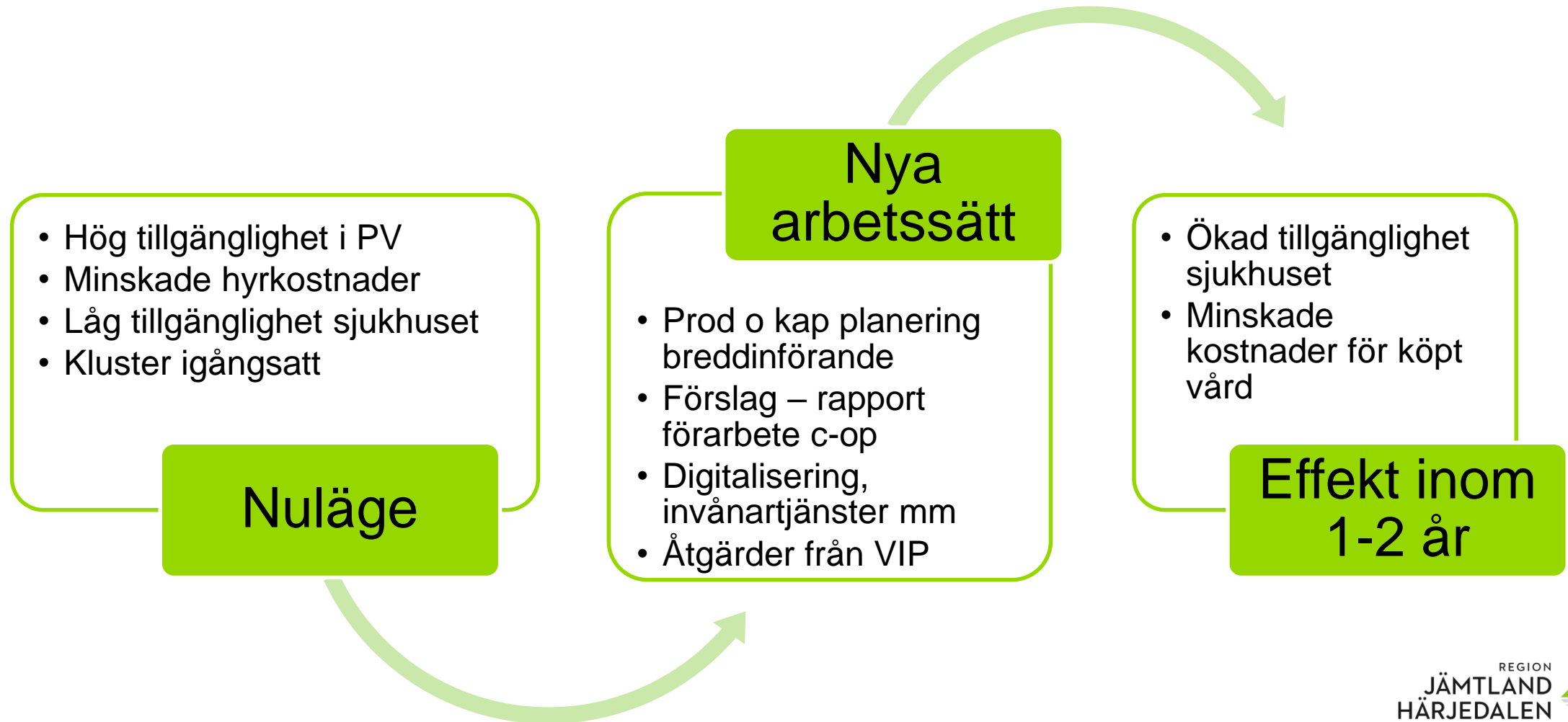

# JÄMTLAND HÄRJEDALEN STÄLLER OM TILL EN NÄRA VÅRD



Se hela människan och stärka personens egenkraft samtidigt som vi stödjer förflyttningen av sjukvård till egenvård på ett systematiskt sätt genom att hitta prediktorer i rätt tid – både för att vi måste och för att människor kan och vill

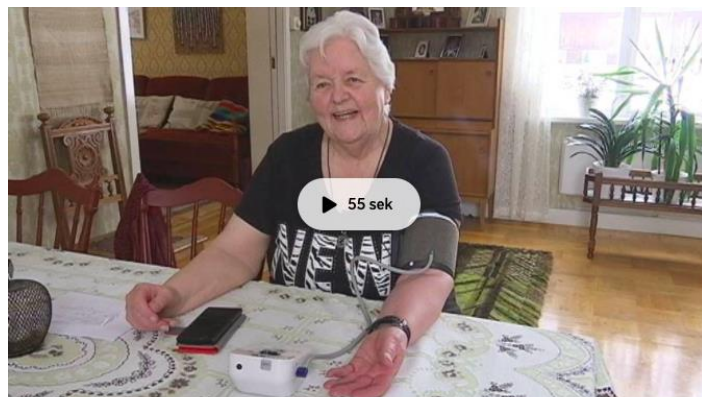

Så här funkar det när Eva Dahlström kollar blodtrycket genom egenvård. Foto: SVT

## 87-åriga Eva sköter sitt blodtryck hemma i Ammer

Publicerad 28 februari 2019

Inslag från SVT

<https://www.svt.se/nyheter/lokalt/jamtland/eva-skoter-sitt-blodtryck-hemma-i-ammer>

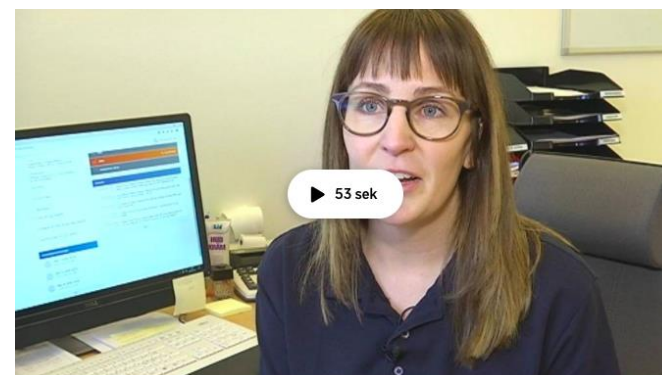

Hinner med fler patienter – så jobbar distriktssköterskan Linda Göransson med digital egenvård. Foto: SVT

## Distriktssköterskan Linda kontrollerar 50 patienter samtidigt

Publicerad 28 februari 2019

Inslag från SVT

<https://www.svt.se/nyheter/lokalt/jamtland/sjukskoterskan-kan-ontrollera-50-blodtryck-samtidigt>



## **Så flyttar vi vården från golv och väggar på sjukhus och hälsocentraler till den plats patienten befinner sig på**

- **Digitala egenvårdsstöd och monitorering i hemmet**

Anna Granevärn, Primärvårdschef Region Jämtland Härjedalen

# Några filmklipp...

- <https://www.svt.se/nyheter/lokalt/jamtland/eva-skoter-sitt-blodtryck-hemma-i-ammer>
- <https://www.svt.se/nyheter/lokalt/jamtland/sjukskoterskan-kan-ontrollera-50-blodtryck-samtidigt>
- <https://www.youtube.com/watch?v=iG50geE3YX0>